EDITO

Crise sanitaire, crise climatique, crise énergétique, guerre aux portes de l'Europe, et après...

La guerre en Ukraine n'en finit pas et les aléas climatiques que nous venons de vivre cet été dans notre pays fragilisent notre quotidien.

Le Forum des Associations : le rendez-vous incontournable de la rentrée

Difficile dans ce contexte d'avoir une vision claire de l'avenir. Comment assumer l'ensemble des effets économiques cumulés de l'inflation sur les matières premières et des coûts d'approvisionnements courants et de l'énergie sous toutes ses formes en souhaitant conserver un niveau de fonctionnement tout à fait acceptable pour l'ensemble des services à nos concitoyens ?

Les élus locaux en responsabilité ont à faire les choix qui leurs semblent les plus judicieux et raisonnables sans mettre « en péril » l'économie budgétaire.

La rénovation énergétique du bâti public déjà bien engagée (dont les effets induits sont significatifs) doit être impérativement poursuivie. Des arbitrages sur les autres postes budgétaires et perspectives de projets structurants sont conduits.

Notre commune est fière de prendre des dispositions concrètes pour lutter contre cette conjonction de crises d'ampleur exceptionnelle qui mériterait mieux que le bal des égos, ceci avec un équilibre géopolitique mondial et en France qui n'est pas construit d'où un climat social qui peut se tendre à tout moment...

Chacun à sa place doit et peut apporter sa pierre à l'édifice. Voilà celle posée par Bonnac.

Nous sommes fiers de nous engager par des actes en faveur des familles !

Notre politique (au sens noble du terme), c'est la vôtre. Traçons-en ensemble les lignes...

Bien fidèlement à vous.

Claude Brunaud, *Maire de Bonnac-la-Côte*

ENSEMBLE
RESTONS CONNECTÉS !
www.bonnac-la-cote.fr

#bonnaclacote @bonnaclacote

DOSSIER Le point sur ... FORUM DES ASSOCIATIONS

Le samedi 3 septembre s'est tenu le traditionnel forum des associations sportives et culturelles qui a eu lieu le matin en centre-bourg en même temps que le marché et l'après-midi sur le site de Mortemare avec des démonstrations sportives extérieures ainsi qu'au sein du gymnase et du vélodrome.

Nombreuses associations de la commune ont présenté leurs activités pour recruter de nouveaux adhérents. Nous remercions chaleureusement tous les bénévoles qui contribuent chaque jour à la richesse des activités proposées sur la commune et leur bon fonctionnement.

BONNAC ATHLÉ 87

A partir de 4 ans.
Toutes les infos sur **http://bonnacathle.athle.fr**
Renseignements : S. Quintin - **06 98 80 29 17**
jeanluc.quintin@free.fr

PANDA BONNAC BASKET

Toutes les infos sur **www.pandabonnacbasket.com** et **www.facebook.com/pandabonnacbasket**
Renseignements : **06 51 81 22 13**
info@pandabonnacbasket.com

LES ECHOS DE BONNAC

Jouer de la trompe de chasse pour le plaisir et pour passer un moment convivial.
Renseignements : Xavier Decressac - **06 03 18 50 10**
xavier.decressac@orange.fr

CANIPAT 87

Cani marche, Cani vtt, Cani cross et PPG.
Tous les rendez-vous sur **www.facebook.com/canipat87** ou **www.instagram.com/canipat87**

BADMINTON

Uniquement une section adulte sur Bonnac.
Renseignements : **ambad87@yahoo.fr**

L'AMICALE DES VILLAGES DE BLED

L'association propose localement des activités de différentes natures.
Renseignements : **amicale.village.bled@gmail.com**

LA BOGUE

La Bogue est une association qui approfondit les techniques de peinture.
Renseignements : Mme Chantal Pothier : **05 55 39 93 34**

CRÉ ART SOIE

Renseignements : Mme Anne-MarieBourdelas **05 55 39 47 98**
ou Mme Jacqueline Mayer **05 55 39 46 73**

AS BONNAC FOOT

Si vous souhaitez pratiquer le foot n'hésitez pas à le faire savoir, contact au **06 86 44 49 66**
Site internet : **http://asbonnaclacote.footeo.com**

BONNAC LOISIRS

SECTION GYMNASTIQUE

Fitness : lundi soir 20h30 au gymnase, Zumba : mardi soir 20h15 à la MTL, Pilate : mercredi soir 20h30 à la MTL
Renseignements : **06 08 22 51 59** ou **fitness.gym.zumba@laposte.net**

SECTION BONNAC RANDO/CULTURE ET BONNAC RANDO/MARCHE NORDIQUE

Renseignements : **alain.morisset5@orange.fr**

SECTION BONNAC VTT

Renseignements : **jcberlanda@msn.com - 06 35 92 08 47**
Site : http://bonnacvtt.free.fr

SECTION BONNAC VOLLEY CLUB

Accueil public adulte, mixte, tout niveau.
Renseignements : **06 15 35 88 39** ou **06 83 89 76 12**

SECTION ART FLORAL

Création de compositions florales, Tout public accepté.
Renseignements : **06 74 32 76 33** ou **brigitte.labrune87@gmail.com**

SECTION COUTURE PLAISIRS

Renseignements : Mme Chantal Pouget **06 70 49 71 91**
ou **couture.bonnac87@laposte.net**

SECTION CHORALE

Renseignements : Mme Bernadette Jacob **06 20 91 00 87**
ou **chorale.bonnaclacote@gmail.com**

SECTION SÉNIORS

Partage de moments conviviaux entre retraités : jeux, repas, discussion, ...
Renseignements : Mme Catherine Tignol au **06 81 86 72 03**

Retrouvez plus d'informations sur le site de la commune de Bonnac-la-Côte -> Sport et loisirs -> Associations !

L'actu de Bonnac

→ SOBRIÉTÉ ÉNERGÉTIQUE : UN PLAN POUR RÉDUIRE NOTRE CONSOMMATION D'ÉNERGIE ET ADAPTER NOS PROJETS

À l'image des ménages français, les collectivités locales subissent les effets de la crise énergétique actuelle, notamment l'envol des coûts de l'électricité et du gaz. Dans ce contexte, la commune doit faire face à des dépenses supplémentaires avec des recettes stables. Nous devons absorber un surcoût de 50% sur le poste budget Energie, soit 25 000 € pour l'année 2022 et ce malgré le déploiement d'actions de sobriété.

La politique de rénovation thermique du groupe scolaire, en 2021, a permis de réduire la consommation d'électricité de 50%. L'extinction de l'éclairage public la nuit permet également de réaliser des économies. Pour cet hiver des dispositifs complémentaires sont mis en place, la diminution de la moitié de l'éclairage du gymnase pendant les entraînements, le réglage de la température des bâtiments publics à 19°, …

Le second impact de cette crise agit sur le déploiement de nos projets et, en premier lieu, sur la construction du complexe ALSH/vestiaire sportif/base sport-nature. Le conseil municipal a donc décidé de mettre en sommeil ce projet et de résilier par anticipation le contrat de Maîtrise d'œuvre. En effet, les études réalisées montrent une évolution de 30% des coûts par rapport à l'estimation du programme initial. Ce surcoût peut encore évoluer avec l'ouverture des offres de prix. Il faut aussi tenir compte d'une augmentation du taux d'emprunt, d'un surcoût énergétique et d'une hausse du coût des Ressources Humaines.

Aujourd'hui, le budget de la commune de Bonnac-la-Côte ne permet pas d'intégrer un tel projet ; cependant des réflexions sont en cours afin de satisfaire au mieux l'ensemble des familles bonnacoises. ●

→ RENTRÉE À L'ÉCOLE BEL HORIZON

L'école Bel Horizon a fait sa rentrée le jeudi 1er septembre, sans protocole sanitaire cette fois. Cette année, ce sont 181 élèves que nous accueillons de la petite section au CM2. Nous souhaitons la bienvenue à l'école aux nouveaux élèves dont 21 d'entre eux effectuent leur première rentrée scolaire. Du nouveau dans les équipes puisque l'équipe enseignante accueille un nouveau maître, M. Aurélien Guillot, en CM2. Il remplace Mme Delphine Romanet partie enseigner dans une nouvelle école. Nous lui souhaitons la bienvenue à Bonnac-la-Côte ainsi qu'à tous les nouveaux élèves. Les activités scolaires ont repris par les évaluations nationales au CP et au CE1, les activités quotidiennes d'apprentissage, des activités sportives comme la piscine et le vélodrome… Bonne année scolaire à toutes et à tous ! ●

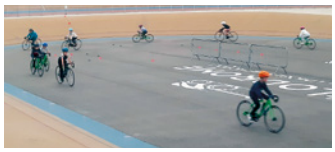

→ UN NOUVEAU CUISINIER AU RESTAURANT SCOLAIRE

Depuis la rentrée **Laurent Pirotte** officie aux fourneaux pour assumer la préparation quotidienne des repas aux enfants scolarisés et du multi-accueil.

Il perpétue la tradition de préparation sur place des mets en ayant recours aux circuits courts autant que possible. Son adaptation a été favorisée par sa connaissance de l'équipe, du poste et des conditions de travail puisqu'il avait déjà effectué un remplacement long lors d'un congé maladie d'Alric. Bonne continuation à lui. ●

UN POINT SUR LES TRAVAUX

→ ABRIS BUS POUR LES SCOLAIRES

Après la pose d'un abri bus à Maison Rouge, un deuxième abri a été installé au Monteil avec un conteneur de récupération du verre. Le programme devrait se poursuivre à partir de 2023 avec les prévisions à Bled, au Masbatin, à Vedrenne, à Trasmont. ●

→ VOIRIE

L'ensemble des travaux prévus cette année ont été réalisés à savoir :

- le revêtement de la rue du Couvent,
- des travaux pour les écoulements d'eau à Grand Royères et au Moulin de Royères,
- la pose de poutres de rives sur la route de Villechenoux,

La campagne va se terminer par le revêtement de la venelle du Mabastin.

C'est un budget de près de 130 000 € qui a été mobilisé en accord avec Limoges Métropole qui porte la voirie. ●

→ RENFORCEMENT ET ENFOUISSEMENT DU RÉSEAU ÉLECTRIQUE

Après Trachéras et une première tranche à Bled, une deuxième tranche de ces travaux a débuté concernant la rue de Bled et le chemin du Puy Chatenet. ●

→ DÉPLOIEMENT FIBRE

Suite aux travaux d'élagage effectués sur les villages de Salesse, Vedrenne, La Drouille Blanche et Maison Neuve, ces derniers vont pouvoir être prochainement raccordés par la société SCOPELEC en charge de ce déploiement.

Dans les secteurs déjà fibrés, les particuliers doivent se rapprocher des fournisseurs d'accès Internet (Bouygues, Orange, SFR, Free…) pour connaître leur éligibilité.

Dans le cas de constructions très récentes, les propriétaires doivent faire une demande de raccordement au réseau télécom via le site : *https://maison-individuelle.orange.fr/realisation* ●

Infos de Bonnac

C' → UN COMITÉ DES FÊTES DYNAMIQUE

est autour des Bonn'apéros que depuis le mois de juillet les bonnacois (et pas que !) se retrouvent 1 fois par mois pour passer un moment convivial de 18h à 22h au cœur de Bonnac. Musique, rencontres, planches à partager, buvette, rigolades et bonne humeur sont au rendez-vous !

Prochain événement (réservation obligatoire) - Fête de la bière avec au programme bretzels, Currywurst (saucisses préparées par notre boucher Denis Hutin + sauce curry), frites, torche au marrons, deux sortes de bières, menu enfant et musique bien sûr ! N'oubliez pas de consulter l'agenda pour les prochaines manifestations ! ●

L → OCTOBRE ROSE DU 3 AU 29 OCTOBRE

a municipalité, Bonnac Loisirs et ses sections, en partenariat avec ma MSA du Limousin se mobilisent au côté de la Ligue contre le cancer pour la prévention et le dépistage. Ne manquez pas les manifestations suivantes :

- Soirée Fitness par la section Gym le **14/10** ouverte à tous à 20h30 au gymnase,
- Exposition de peintures du **15 au 22/10** salle du conseil municipal,
- Marché aux fleurs d'automne les **22 & 29/10** par la section Art Floral,
- Concert organisé par la chorale le **22/10** à 20h30 en l'église,
- Temps fort "**Octobre Rose**" à l'occasion du marché d'automne le **29/10** animations pour petits et grands. ●

L → OMNIUM DE L'ÉLAN CYCLISTE AMBAZAC

e 18 septembre dernier signait la reprise des compétitions sur le vélodrome Raymond Poulidor avec l'omnium de rentrée de l'Elan cycliste d'Ambazac - 15 jours après avoir été présent sur le forum des associations avec son école de piste dont l'antenne est sur Bonnac (quatorze baptêmes pour les jeunes enfants).

Renseignements sur cette école : ecambazac87@gmail.com

Cette compétition a réuni 45 pistards de tous les âges qui ont assuré un beau spectacle tout l'après-midi, de quoi ravir les nombreux spectateurs venus les admirer. De belles victoires des champions régionaux de la discipline, Lancelot Gayant et Capucine Tioni (EC Ambazac) chez les U15. Vivement les prochaines compétitions. ●

N → UNE VICE-CHAMPIONNE DE FRANCE À BONNAC !

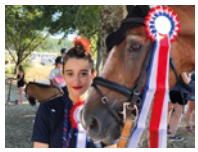

ous tenons à féliciter la jeune bonnacoise Lucie Boudinaud pour son titre remporté aux championnats de France d'équitation. Accompagnée de Spécial Borderie, la jeune voltigeuse a grappillé des places au classement. Troisième du premier programme libre, Lucie s'est classée 2e lors de son ultime passage.

Avec un total final de 6,595 points, elle a remporté la médaille d'argent. ●

N → CCAS

ous sommes le relais sur le terrain de **La Banque alimentaire**. N'hésitez pas à vous renseigner et à prendre contact à l'accueil de la mairie. ●

V → GUICHET HABITAT ÉNERGIE

ous avez un projet de rénovation énergétique ?
Tél. **0 800 003 625** / *habitat-energie@limoges-metropole.fr* ●

U → ADIL

ne question sur le logement ? Pensez à l'ADIL 87 !
N'hésitez pas à contacter nos conseillers-juristes au
05 55 10 89 89 / contact@adil87.org / www.adil87.org ●

AGENDA

- **du 3 au 29 octobre :** Octobre rose - voir programme complet ci-contre
- **samedi 8 octobre :** fête de la bière, repas organisé par le comité des fêtes
- **dimanche 16 octobre :** puces des couturières
- **samedi 22 octobre :** concert de la section chorale à l'église
- **samedis 22 et 29 octobre :** marché aux fleurs organisés par la section Art Floral
- **dimanche 23 octobre :** braderie petite enfance organisée par l'ADPE
- **samedi 29 octobre :** soirée Halloween organisée par le comité des fêtes
- **dimanche 30 octobre :** trail de Bonnac organisé par Bonnac Trail
- **samedi 5 novembre :** soirée théâtre organisée par Bonnac Loisirs
- **samedi 19 novembre :** soirée Beaujolais nouveau organisée par le comité des fêtes
- **samedi 26 novembre :** Cyclo-cross - Challenge André Dufraisse
- **samedi 10 décembre :** concert de Noël organisé par la section chorale
- **samedi 17 décembre :** marché et repas de Noël organisés par le comité des fêtes

CONTACTS UTILES

Urgence : 112 - numéro unique et gratuit
(Pompiers, Gendarmerie, Aide Médicale d'Urgence)
EDF - Sécurité dépannage : **0 810 333 087**
Service des eaux : **05 55 45 62 36**
Cabinet Médical :
Dr. Morineau - **05 55 56 36 20**
Dr. Pailler - **05 55 36 18 19**
Claire Mondot - **06 28 98 02 22**
Cabinet infirmier : **05 55 37 26 85**
Cabinet kinésithérapeutes :
Marie Berlanda et Émilie Thomas
09 86 27 77 79
École Primaire : **05 55 36 66 06**
École Maternelle : **05 55 39 21 72**
Garderie scolaire : **05 55 36 86 30**
Crèche Multi-accueil Câlins et Galipettes :
05 19 99 25 56
Relais d'Assistantes Maternelles (RAM) :
05 55 04 19 31
Bibliothèque : **05 55 37 76 30**
Agence Postale Communale : **05 55 39 93 00**
Communauté Urbaine Limoges Métropole :
05 55 45 79 00 - www.limoges-metropole.fr

BONNAC la Côte
Durablement humaine

Journal de liaison de la commune de Bonnac-la-Côte
10, rue de la Mazelle
87270 BONNAC-LA-COTE
Tél. : **05 55 39 93 01**
Fax : 05 55 39 62 83

mairie.bonnac@wanadoo.fr
www.bonnac-la-cote.fr

Trimestriel - N°56
Octobre - Novembre - Décembre 2022
Directeur de la publication
Claude Brunaud
Iconographie
Mairie de Bonnac
Dépôt légal
4ème trimestre 2022

Conception maquette
Faubourg Communication
Imprimerie
Atelier Graphique

Tous droits de reproduction, même partiels, sont interdits sans l'accord de la rédaction.

N° ISSN *en cours*